

**DATI INDIVIDUAZIONE FABBRICATO**

Fr. princip.: **Corso Mazzini** N.civ.: **37-37a-39**  
 Fronte retro: N.civ.:  
 Fr. laterale: N.civ.:  
 Rif.catastali: foglio n. **72** Map.: **550**

**NORMATIVA VIGENTE**

categoria d'intervento PRG (81): **A31**  
 edificio tutelato ai sensi della D.Lgs. 42/04 ☐  
 Cat. d'intervento del fabb. (L.R.31/2002): **Ristrutturazione**  
 Rif.scheda ornato: n.prot. 2615/ anno 1933

**1. CARATTERISTICHE**

**DELL'EDIFICIO**

**1.1 TIPOLOGIA**

- ☐ tipologia elementare a schiera  
☐ tipologia accorpata a schiera  
☐ edificio religioso  
☐ palazzo  
☐ a torre  
☐ in linea  
☐ isolata  
☐ edifici specialistici  
☐ edificio porticato  
☒ altro

**1.2 NUMERO DI PIANI**

- ☐ solo piano terra  
☐ due piani  
☐ due piani più sottotetto  
☐ tre piani  
☒ altro 4

**1.3 DESTINAZIONE D'USO**

- ☒ abitazione  
☐ laboratorio artigianale  
☒ attività commerciale  
☒ esercizio di attività pubblica  
☐ corpi di servizio o garages  
☐ culto  
☐ attività terziaria

**2. ELEMENTI ARCHITETTONICI**

**2.1 MANTO DI COPERTURA**

- ☐ coppi  
☐ tegole  
☐ onduline  
☐ piano  
☐ altro

**2.2 CORNICIONE E SPORTO**

- ☐ travicelli e assito  
☐ cornici modanate  
☐ mensole in legno sagomate e cornice sottostante modanata  
☐ mensole in laterizio  
☐ con decorazioni  
☐ sporto orizzontale  
☒ altro: in c.a.

**2.3 PORTICO**

- ☒ pilastro semplice  
☐ pilastro con modanatura (capitello e/o basamento)  
☐ colonna semplice  
☐ colonna con modanature (capitello e/o basamento)  
☐ soffitto con volta a botte  
☐ soffitto con volta a crociera  
☒ soffitto piano  
☐ soffitto con travi  
☒ arco di facciata a tutto sesto  
☐ arco ribassato  
☐ apertura architravata  
☐ cornici semplici  
☐ cornici modanate

**2.4 PLUVIALI E GRONDE**

- ☐ interni  
☒ esterne in rame  
☐ esterne in lamiera  
☐ altro materiale  
☐ terminali in ghisa

**2.5 MATERIALI DI RIVESTIMENTO**

**2.5.1 PER TUTTA LA FACCIATA**

- ☒ intonaco PS-P terz.  
☐ resti di intonaco  
☐ mattone faccia a vista  
☐ altro

**2.5.2 PER IL SOLO PIANO TERRA e PP**

- ☐ intonaco  
☐ resti di intonaco  
☐ mattone faccia a vista  
☐ bugnato intonacato cemento  
☐ rinzafo rustico  
☐ lastre lapidee  
☒ altro c.a.

**2.5.3 PER LA ZOCCOLATURA**

- ☐ semplice di intonaco liscio  
☐ semplice a rinzafo rustico  
☐ lastre di materiale lapideo  
☐ altro

**2.6 COLORE IN FACCIATA**

- ☐ unico  
☒ due (parti decorate o a rilievo)  
☐ tre (elementi orizzontali/verticali)  
☐ altro

**2.7 BALCONI**

**2.7.1 SOLETTA SEMPLICE**

- ☐ in legno  
☐ in ferro  
☐ in pietra  
☐ in c.a.

**2.7.2 SOLETTA MODANATA E MENSOLE**

- ☐ in legno  
☐ in ferro  
☐ in pietra  
☐ in c.a.

**2.8 ZOCCOLATURA**

- ☐ semplice con riquadri di intonaco  
☐ con cornici modanate di intonaco liscio  
☐ con cornici modanate e rinzafo rustico  
☐ a scarpa  
☐ altro

**2.9 CORNICI MARCAPIANO**

- ☐ a fascia marcapiano semplice  
☐ a fascia modanata  
☐ a cornice doppia semplice  
☐ a cornice doppia con decorazione  
☐ altro

**2.10 CORNICI MARCADA VANZALI**

- ☐ a fascia marcapiano  
☐ a fascia modanata

**2.11 ALTRI ELEMENTI DI FACCIATA**

- ☐ lesene  
☐ riquadri tra marcadavanzali e marcapiano

**3. INFISSI ESTERNI E INFERRIATE**

**3.1 PORTONE INGRESSO**

- 03.01.01  
☐ architravato  
☐ arco a tutto sesto  
☐ altro arco ribassato  
☐ senza cornice  
☐ con cornice semplice pietra  
☐ con cornice modanata  
☐ con conci di chiave, capitelli  
☐ con sguinci  
☐ con sguinci modanati  
☐ con sopra luce  
☐ con sopra luce e inferriata semplice  
☐ con sopra luce e inferriata decorata  
☐ fessura per cassetta postale  
☐ ad un' ante  
☐ a due ante  
☐ più ante

**3.1.2 MATERIALE**

- ☐ in legno  
☐ in legno e vetro  
☐ in metallo e vetro  
☐ altro

**3.2 PORTONI E VETRINE**

03.02.01

- ☐ portone di servizio  
☐ ad una ante basculante  
☐ a due ante  
☐ più ante  
☒ vetrina senza porta 2  
☐ vetrina con porta  
☒ architravato  
☐ altro arco ribassato  
☒ senza cornice  
☐ con cornice  
☐ con sguinci  
☐ con sopra luce  
☐ con sopra luce e inferriata semplice  
☐ con sopra luce e inferriata decorata

**3.1.2 MATERIALE**

- ☐ in legno  
☐ in legno e vetro  
☒ in metallo e vetro  
☐ alluminio  
☐ PVC

**3.3 FINESTRE**

3.3.1.

- ☒ architravate  
☐ arco a tutto sesto  
☐ altro timpani  
☒ senza cornici evidenti  
☐ con cornici semplici pietra  
☐ con cornici modanate  
☐ senza davanzale  
☒ con davanzale aggettante  
☐ con davanzale a mensola  
☐ altro  
☐ un' ante  
☒ due ante  
☐ più ante

**3.3.2 MATERIALE**

- ☐ in legno e vetro  
☐ PVC  
☒ alluminio  
☐ altro

**3.4 CHIUSURE ESTERNE**

3.4.1.

- ☒ mancanti  
☐ mancanti solo al p.sottotetto  
☐ scuroni  
☐ persiane  
☐ persiane scorrevoli  
☐ avvolgibili  
☐ veneziane orizzontali  
☐ altro

**3.4.2 MATERIALE**

- ☐ in legno  
☐ PVC  
☐ alluminio  
☐ altro

**3.5 INFERRIATE ALLE FINESTRE (PIANO TERRA)**

- ☐ in spessore a maglie quadr.  
☐ in spessore con decorazioni  
☐ aggettanti a maglie quadrangol.  
☐ aggettanti con decorazione  
☐ altro

**4. ELEMENTI DI ARREDO**

**DELLE FACCIATE**

**4.1 INSEGNE**

- ☐ in plastica  
☐ in legno  
☐ in metallo  
☐ di forma regolare  
☐ altro

**4.2 TARGHE/ BACHECHE**

- ☒ in plastica  
☐ in legno  
☒ in metallo  
☒ di forma regolare  
☐ altro

**4.3 TENDE E FRANGISOLE**

- ☐ con telo in plastica  
☒ con telo in tessuto  
☐ a cappottino  
☒ a falda  
☒ montate esternamente  
☐ montate internamente  
☐ montate su elementi architettonici in pietra

**4.4 ALTRI ELEMENTI**

- ☐ stemmi  
☐ formelle di immagini sacre  
☐ edicole  
☐ formelle votive  
☐ lapidi commemorative  
☐ lastre toponomastica storica  
☒ numero civico  
☐ lastre toponomastica recente  
☒ cartelli indicatori  
☐ fessura postale  
☐ antenne  
☐ canna fumaria  
☐ bauletti gas, acqua, luce  
☐ condizionatori d'aria  
☐ punto telefonico  
☐ illuminazione pubblica  
☐ impianti esterni (tubazioni e cavi)  
☐ cartelli pubblicitari  
☐ altro

**5. ANALISI DELLA COMPATIBILITA'**

**DELLE FACCIATE**

**RICONOSCIBILITA' DELLA TIPOLOGIA STORICA**

- ☐ tipologia riconoscibile  
☐ tipologia alterata  
☒ tipologia incongrua

**6. CATEGORIE D'INTERVENTO**

- ☐ RESTAURO  
☐ RESTAURO E RISANAMENTO CONSERVATIVO  
☐ RIPRISTINO TIPOLOGICO  
☒ RISTRUTTURAZIONE  
☐ DEMOLIZIONE

☒ elemento degradato

**PRESCRIZIONI :**

**INDICAZIONI:**

## RILIEVO FOTOGRAFICO

Corso Mazzini 37; 37a; 39

Fronte Principale



### Particolari





# CINEMA VERDI ♦ ♦ BAGNACAVALLLO

## PLANIMETRIA ♦

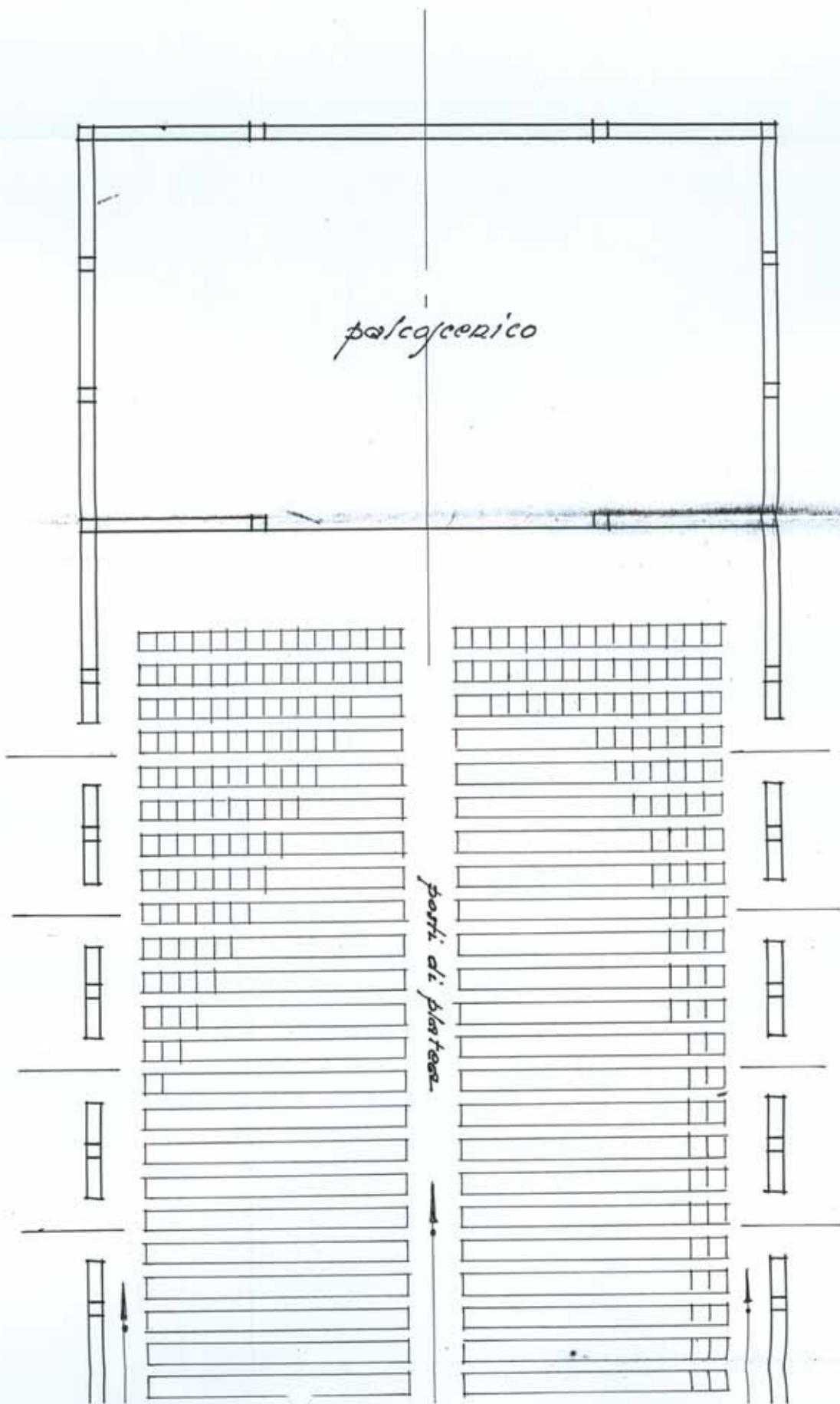

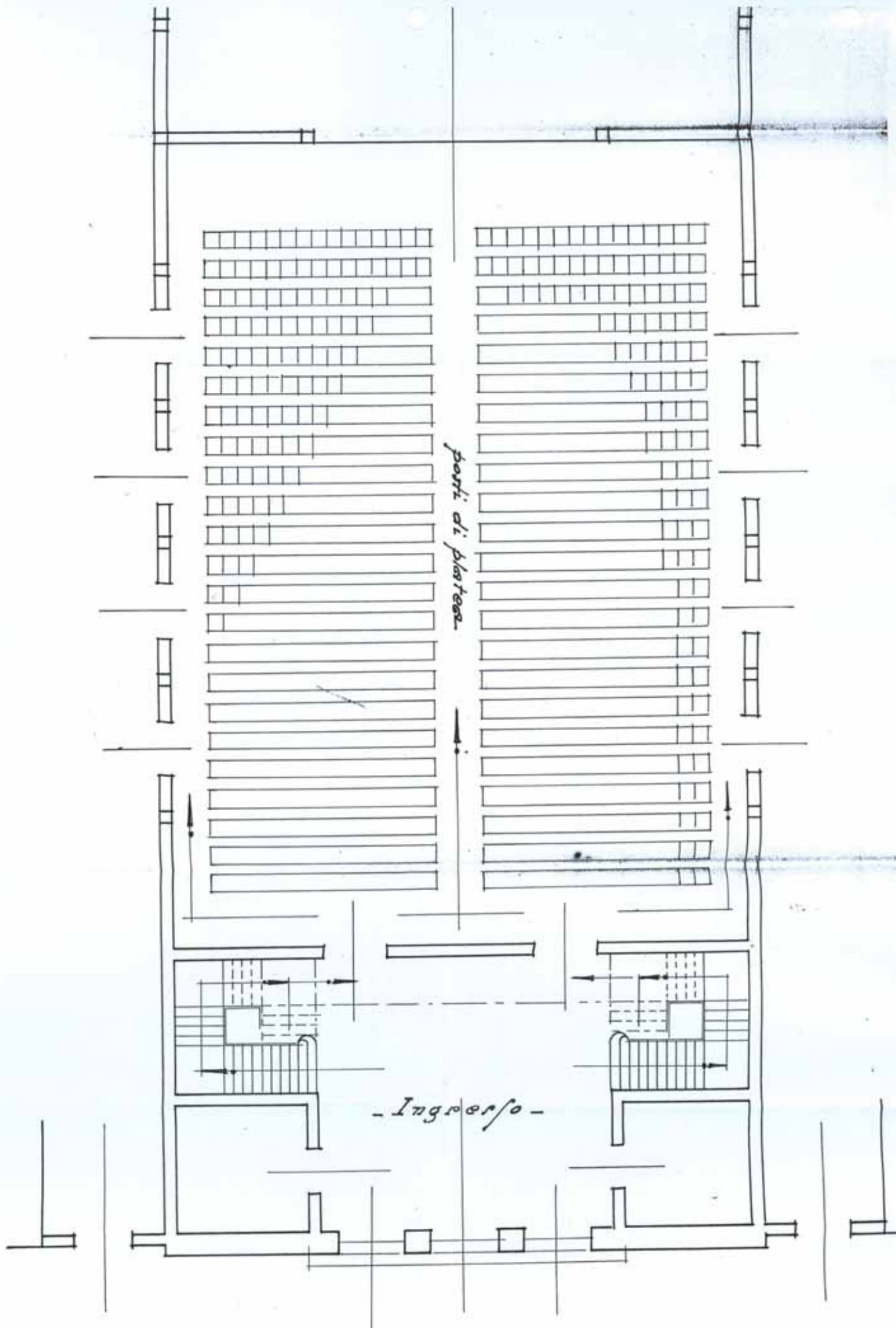

ING. PIETRO MONTANARI  
LUGO (RA) 1994

Scala 1:100



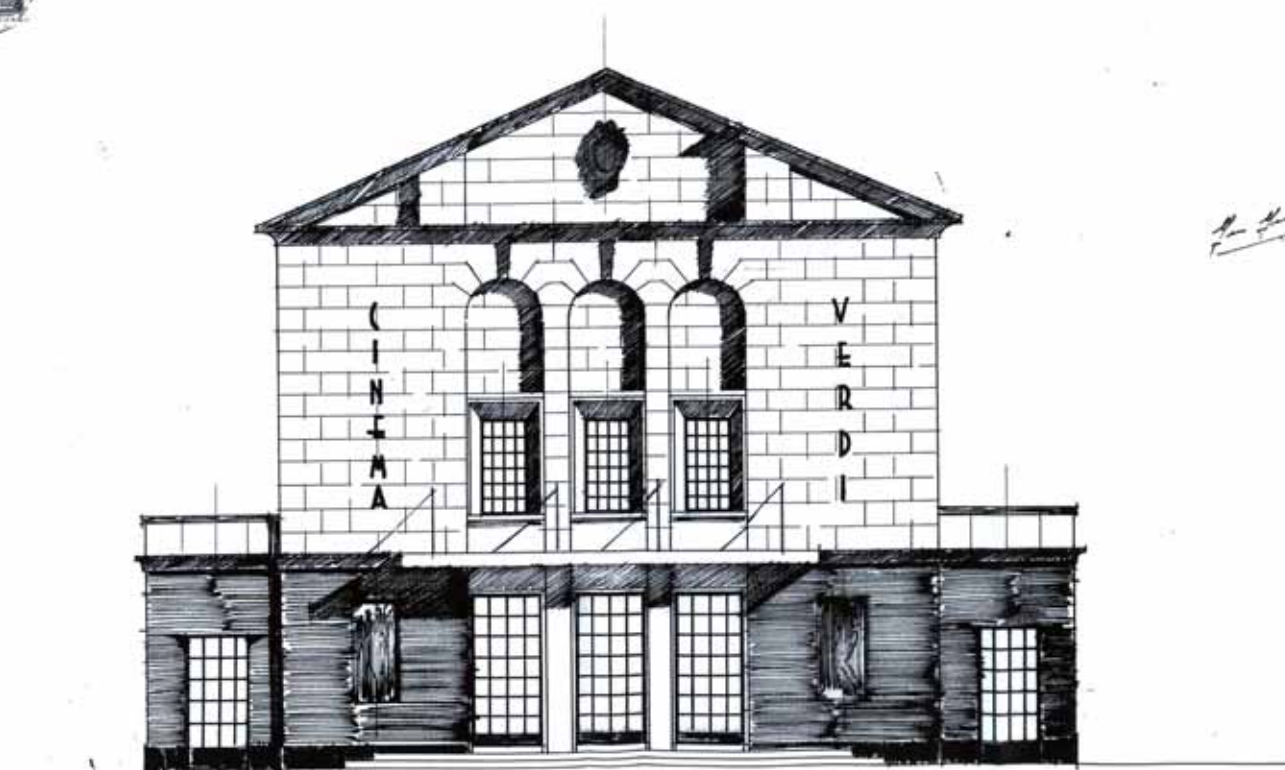

ING. PIERA MONTANARI  
CUBO ROMA  
1925-13  
XL

PROSPETTO  
SALA 1100



ILL.mo Signor COMMISSARIO PREFETTIZIO

Del Comune di

BAGNACAVALLO.

Anche a nome degli altri comproprietari  
pregiomi rivolgere alla S.V.ILL.ma rispettosa doman-  
da per ottenere il nulla osta neccessario alla costru-  
zione del nuovo edificio da adibirsi ad uso cinemato-  
grafo che dovra' sorgere nel centro urbano di Bagna-  
cavallo in prossimita' della porta Sud.

Si fa noto che il progetto completo e' stato tras-  
messo direttamente alla Commissione di vigilanza in  
Ravenna per l'approvazione preventiva.

Pertanto si allega il solo prospetto da sottopor-  
re alla Commissione Edilizia.

In fede

*Spett.le*

Bagnacavallo, li 29 Maggio 1933 A.XI.